

RESIDENCIAL ATLÁNTIDA

11 VIVIENDAS Y GARAJES EN AVENIDA ATLÁNTIDA, 87 - VIGO

planta baja / sótano inferior

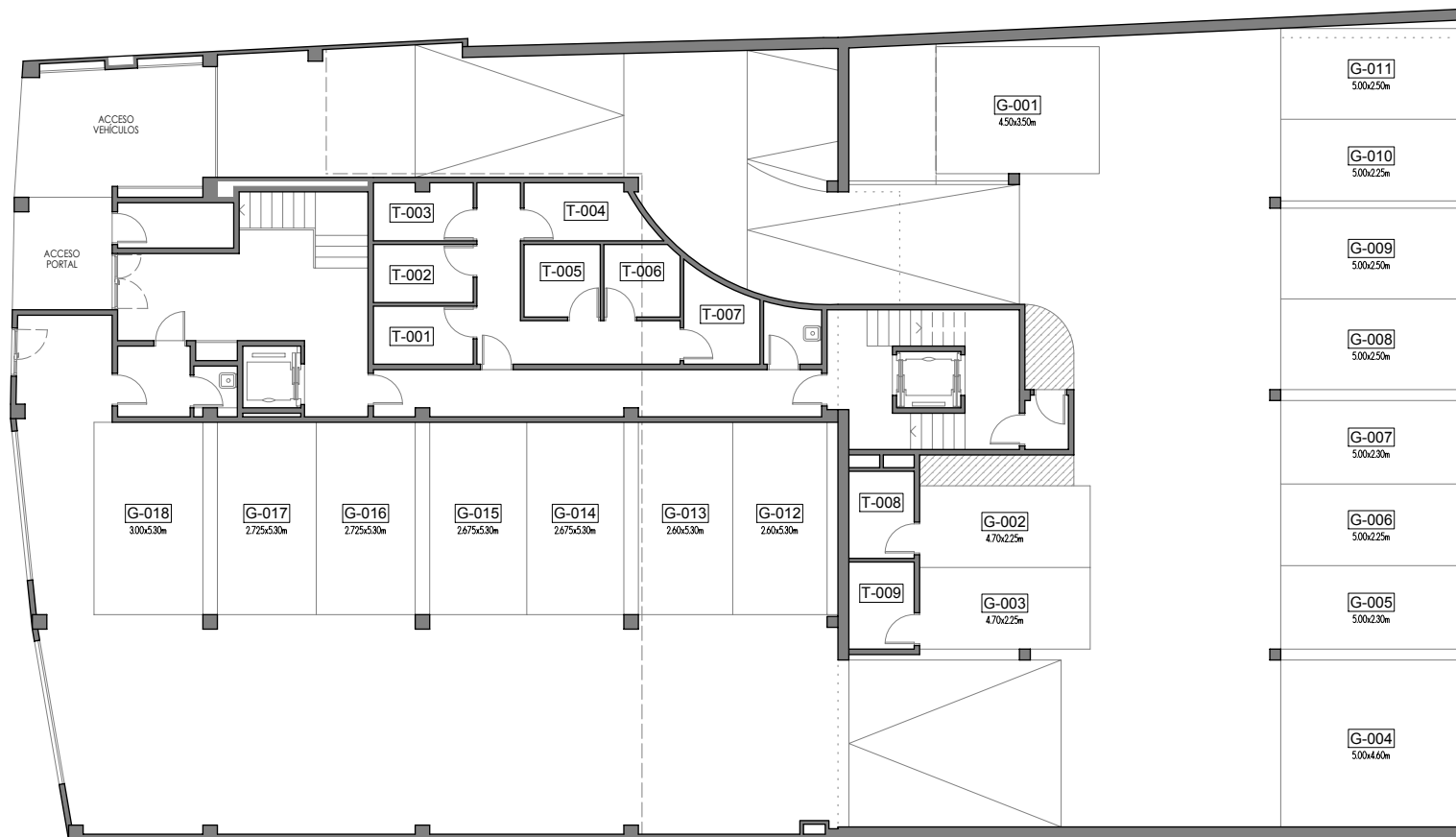

E: 1/200

PROPIEDAD



GESTIONA Y COMERCIALIZA



NOTA: El presente documento es de carácter informativo y podrá experimentar variaciones por exigencias técnicas y/o urbanísticas del proyecto. Las superficies expresadas son aproximadas, pudiendo experimentar modificaciones por razones de índole técnica en el desarrollo de la ejecución de la obra. Todo el mobiliario incluido en el de la cocina, es meramente informativo. No va instalada. Los giros de las puertas y la distribución de aparatos sanitarios no son vinculantes.

NOTA: El presente documento es de carácter informativo y podrá experimentar variaciones por exigencias técnicas y/o urbanísticas del proyecto. Las superficies expresadas son aproximadas, pudiendo experimentar modificaciones por razones de índole técnica en el desarrollo de la ejecución de la obra. Todo el mobiliario incluido el de la cocina, es meramente informativo. No va instalada. Los giros de las puertas y la distribución de aparatos sanitarios no son vinculantes.

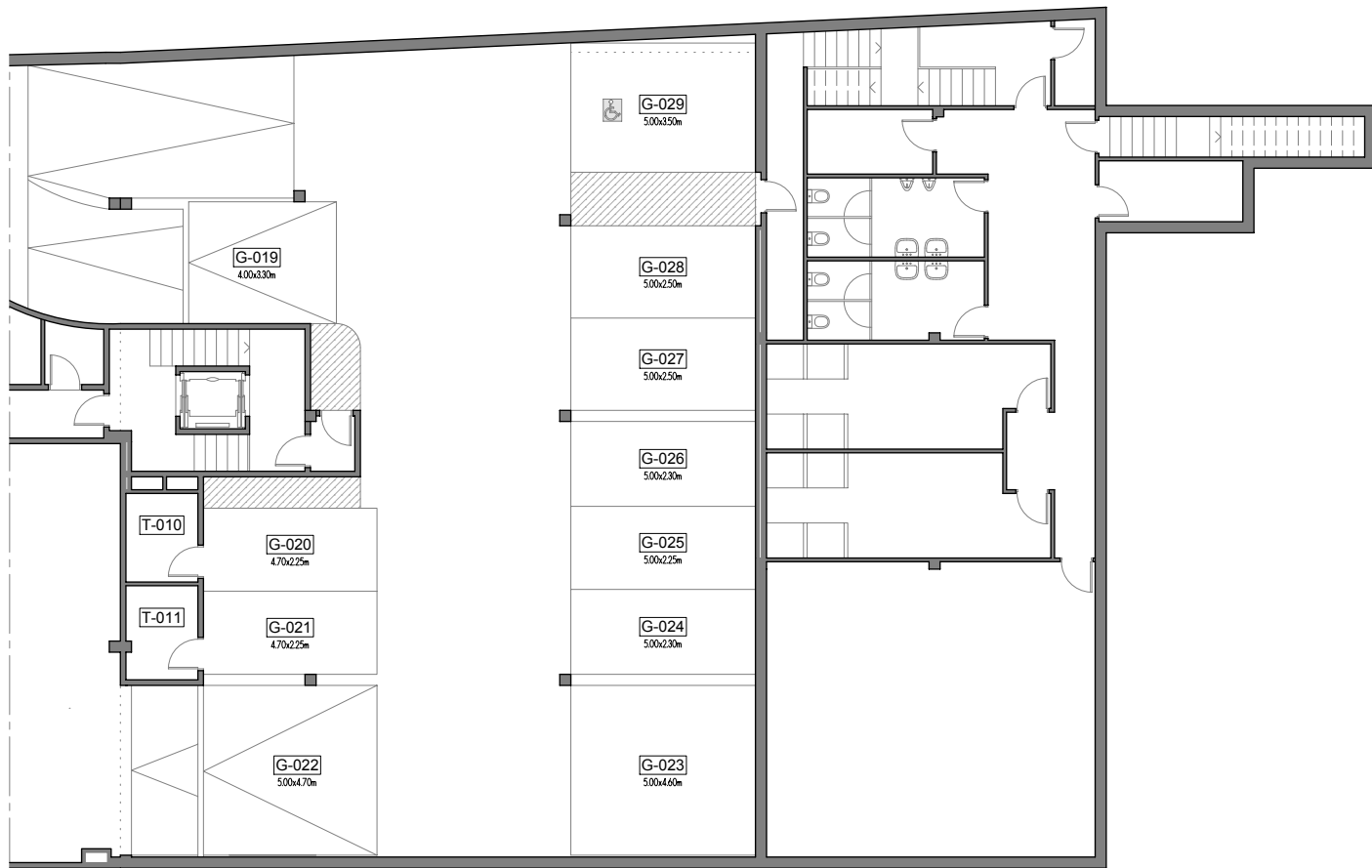

RESIDENCIAL ATLÁNTIDA

11 VIVIENDAS Y GARAJES EN AVENIDA ATLÁNTIDA, 87 - VIGO

sótano superior

PROPIEDAD



GESTIONA Y COMERCIALIZA



E: 1/200

NOTA: El presente documento es de carácter informativo y podrá experimentar variaciones por exigencias técnicas y/o urbanísticas del proyecto. Las superficies expresadas son aproximadas, pudiendo experimentar modificaciones por razones de índole técnica en el desarrollo de la obra. Todo el mobiliario incluido el de la cocina, es meramente informativo. No va instalada. Los giros de las puertas y la distribución de aparatos sanitarios no son vinculantes.



RESIDENCIAL ATLÁNTIDA

11 VIVIENDAS Y GARAJES EN AVENIDA ATLÁNTIDA, 87 - VIGO

planta general 1ª

PROPIEDAD



GESTIONA Y COMERCIALIZA



NOTA: El presente documento es de carácter informativo y podrá experimentar variaciones por exigencias técnicas y/o urbanísticas del proyecto. Las superficies expresadas son aproximadas, pudiendo experimentar modificaciones por razones de índole técnica en el desarrollo de la ejecución de la obra. Todo el mobiliario incluido el de la cocina, es meramente informativo. No va instalada. Los giros de las puertas y la distribución de aparatos sanitarios no son vinculantes.



RESIDENCIAL ATLÁNTIDA

11 VIVIENDAS Y GARAJES EN AVENIDA ATLÁNTIDA, 87 - VIGO

planta general 2ª

PROPIEDAD



GESTIONA Y COMERCIALIZA



NOTA: El presente documento es de carácter informativo y podrá experimentar variaciones por exigencias técnicas y/o urbanísticas del proyecto. Las superficies expresadas son aproximadas, pudiendo experimentar modificaciones por razones de índole técnica en el desarrollo de la ejecución de la obra. Todo el mobiliario incluido el de la cocina, es meramente informativo. No va instalada. Los giros de las puertas y la distribución de aparatos sanitarios no son vinculantes.

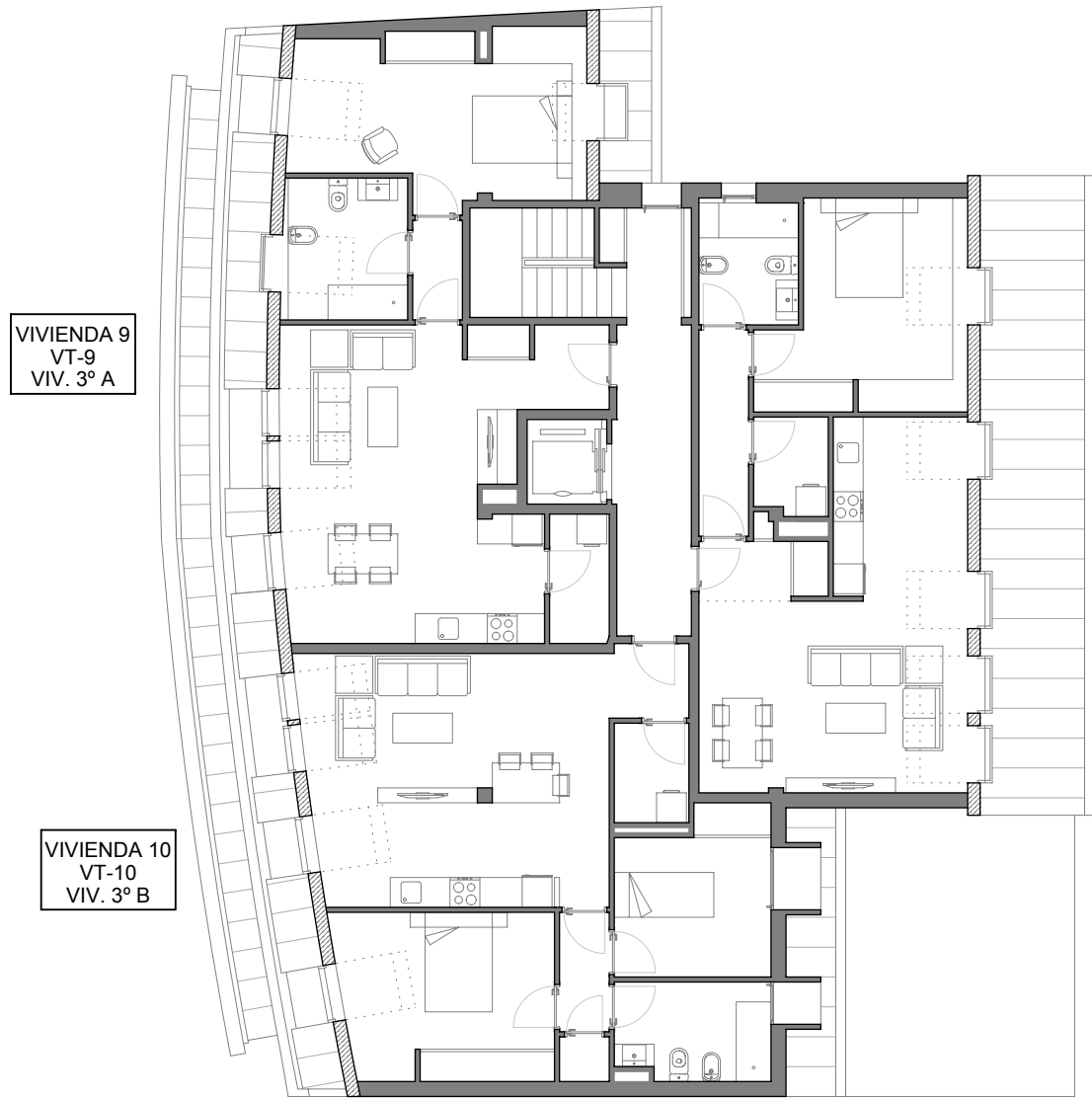

RESIDENCIAL ATLÁNTIDA

11 VIVIENDAS Y GARAJES EN AVENIDA ATLÁNTIDA, 87 - VIGO

planta general 3ª

PROPIEDAD



GESTIONA Y COMERCIALIZA

