

NOTA: El presente documento es de carácter informativo y podrá experimentar variaciones por exigencias técnicas y/o urbanísticas del proyecto. Las superficies expresadas son aproximadas, pudiendo experimentar modificaciones por razones de índole técnica en el desarrollo de la ejecución de la obra. Todo el mobiliario incluido el de la cocina, es meramente informativo. No va instalada. Los giros de las puertas y la distribución de aparatos sanitarios no son vinculantes.

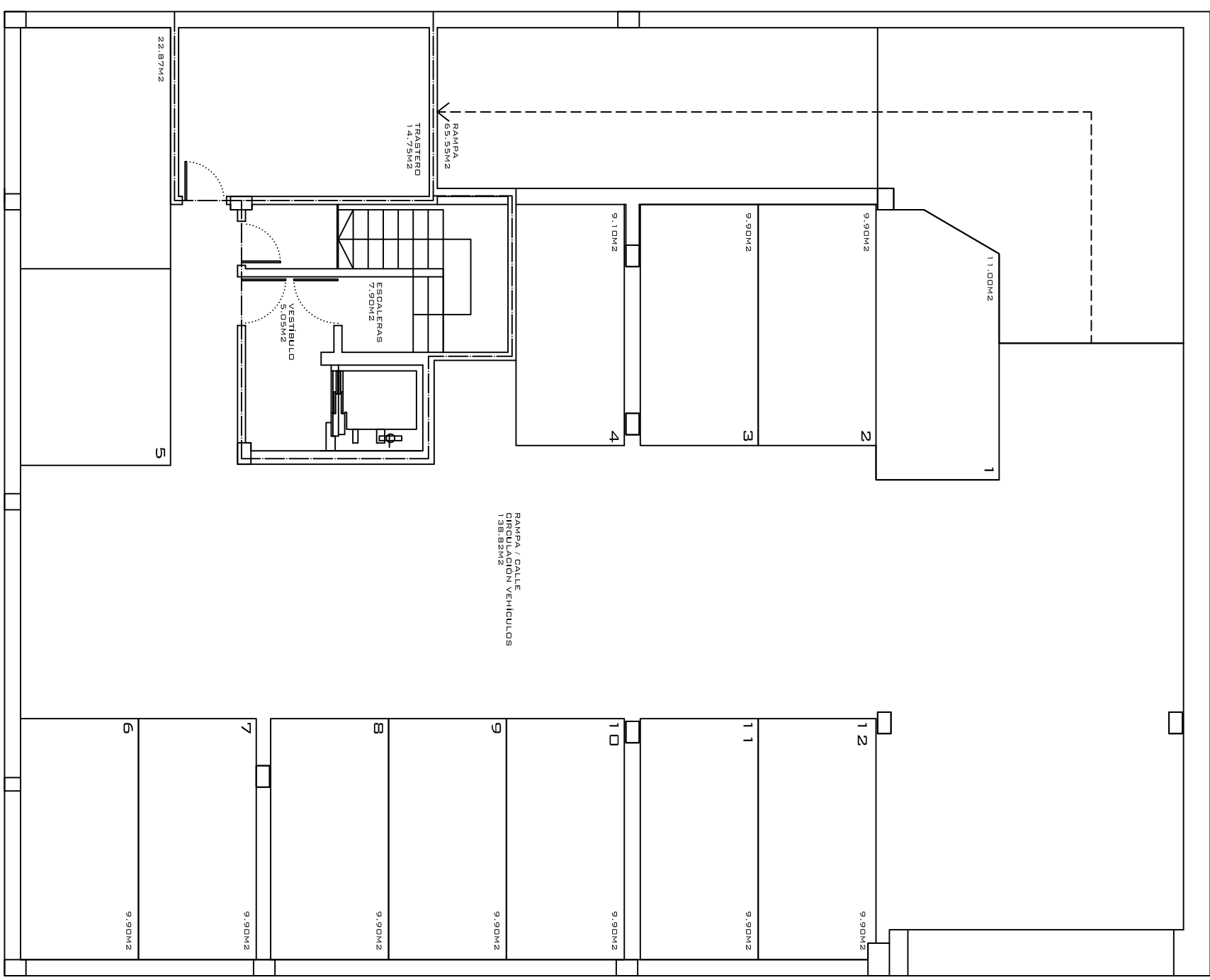

RESIDENCIAL XUBIA
13 VIVIENDAS, 1 TRASTERO, 1 LOCAL Y 11
PLAZAS DE APARCAMIENTO
CALLE RÍO FORCADAS 8-10 NARÓN

PLANTA SÓTANO

PROPIEDAD

Sareb

GESTIÓN Y COMERCIALIZA

DOMO
GRUPO



NOTA: El presente documento es de carácter informativo y podrá experimentar variaciones por exigencias técnicas y/o urbanísticas del proyecto. Las superficies expresadas son aproximadas, pudiendo experimentar modificaciones por razones de índole técnica en el desarrollo de la ejecución de la obra. Todo el mobiliario incluido el de la cocina, es meramente informativo. No va instalada. Los giros de las puertas y la distribución de aparatos sanitarios no son vinculantes.

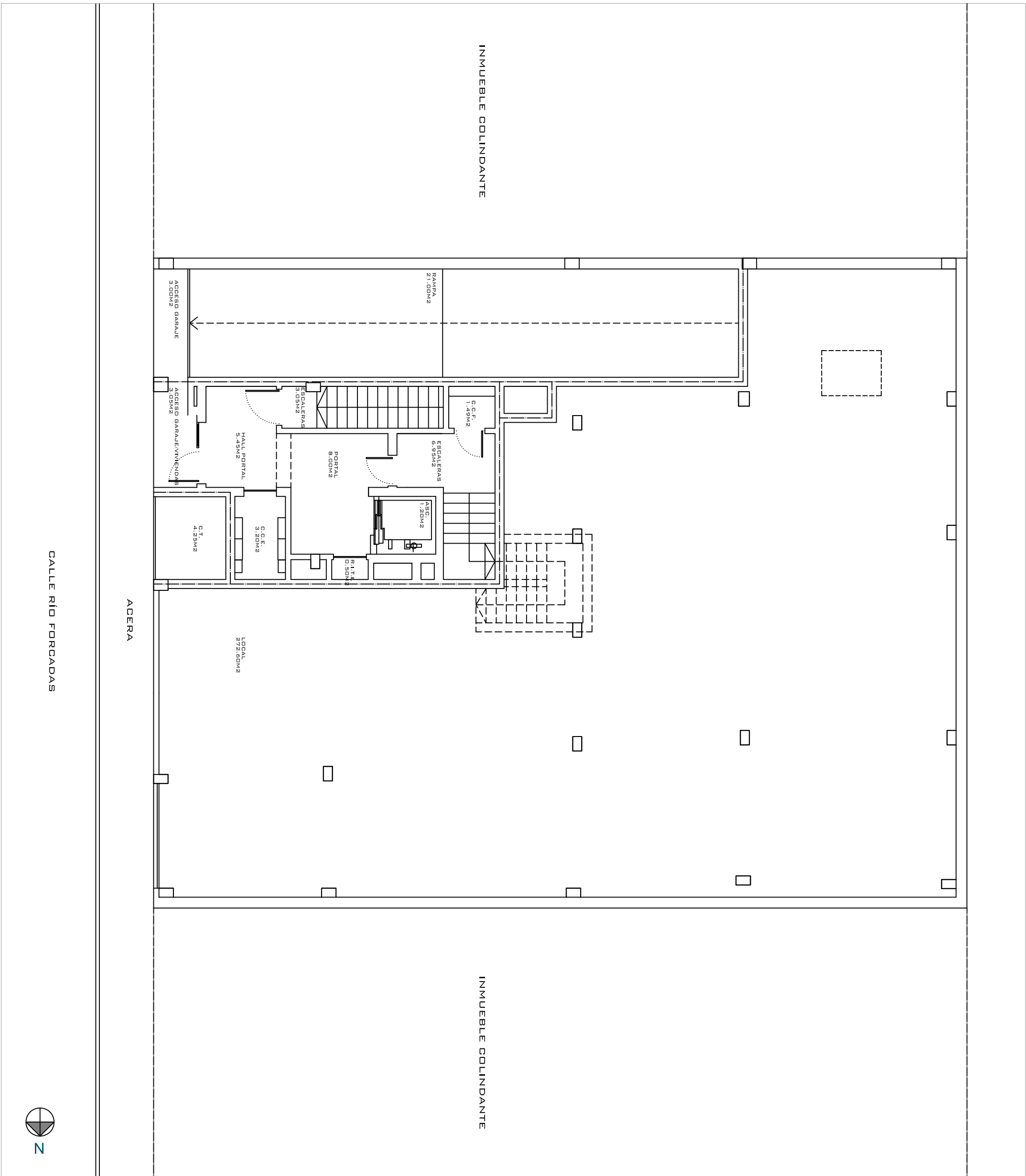

RESIDENCIAL XUBIA
13 VIVIENDAS, 1 TRASTERO, 1 LOCAL Y 11
PLAZAS DE APARCAMIENTO
CALLE RÍO FORCADAS 8-10 NARÓN

PLANTA BAJA

PROPIEDAD

Sareb

GESTIÓN Y COMERCIALIZA

DOMO
GRUPO



NOTA: El presente documento es de carácter informativo y podrá experimentar variaciones por exigencias técnicas y/o urbanísticas del proyecto. Las superficies expresadas son aproximadas, pudiendo experimentar modificaciones por razones de índole técnica en el desarrollo de la ejecución de la obra. Todo el mobiliario incluido el de la cocina, es meramente informativo. No va instalada. Los giros de las puertas y la distribución de aparatos sanitarios no son vinculantes.



PLANTA 1ª

PROPIEDAD



GESTIÓN Y COMERCIALIZA



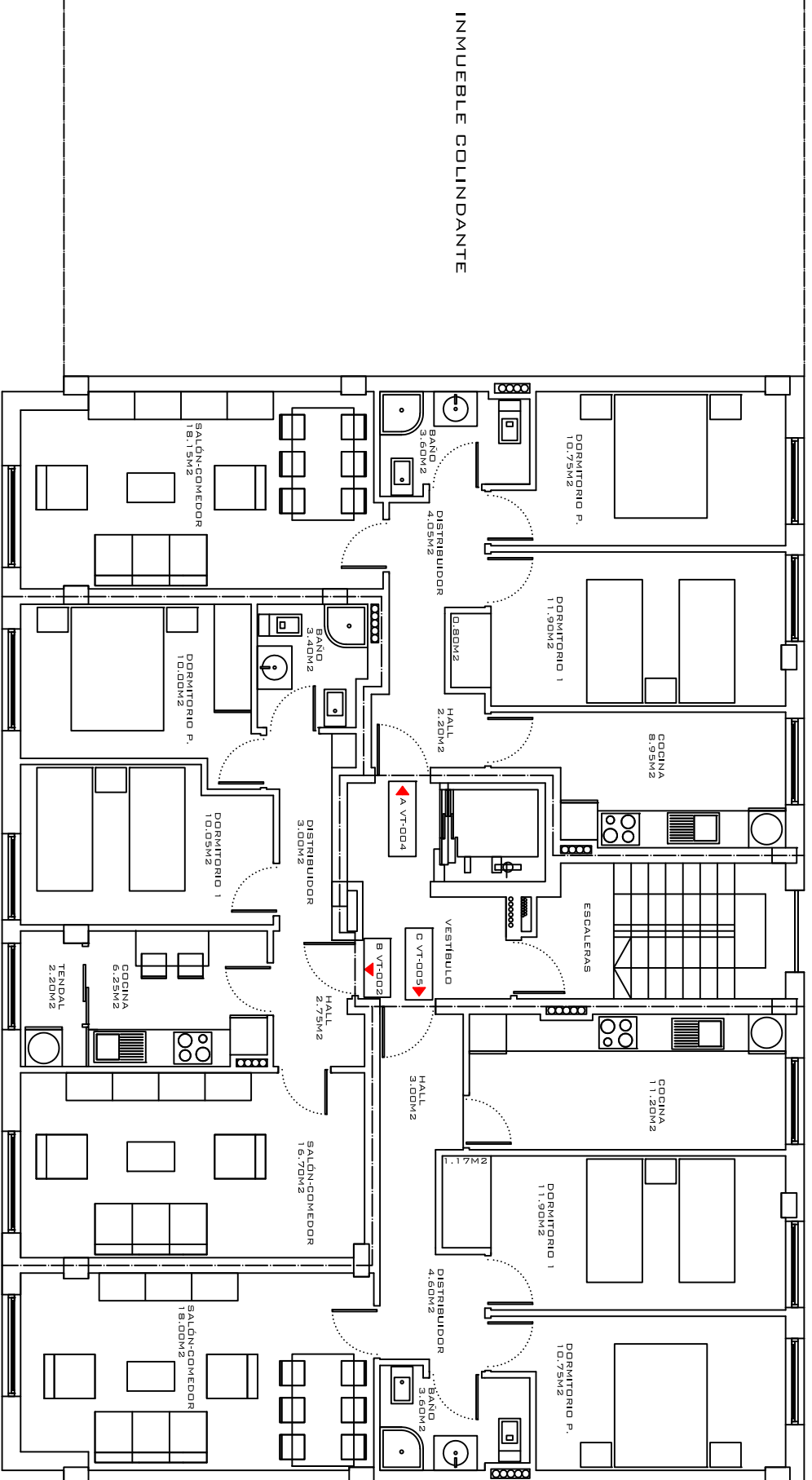

CALLE RÍO FORCADAS



PROPIEDAD

Sareb

GESTIÓN Y COMERCIALIZA

DOMO
GRUPO

NOTA: El presente documento es de carácter informativo y podrá experimentar variaciones por exigencias técnicas y/o urbanísticas del proyecto. Las superficies expresadas son aproximadas, pudiendo experimentar modificaciones por razones de índole técnica en el desarrollo de la ejecución de la obra. Todo el mobiliario incluido el de la cocina, es meramente informativo. No va instalada. Los giros de las puertas y la distribución de aparatos sanitarios no son vinculantes.

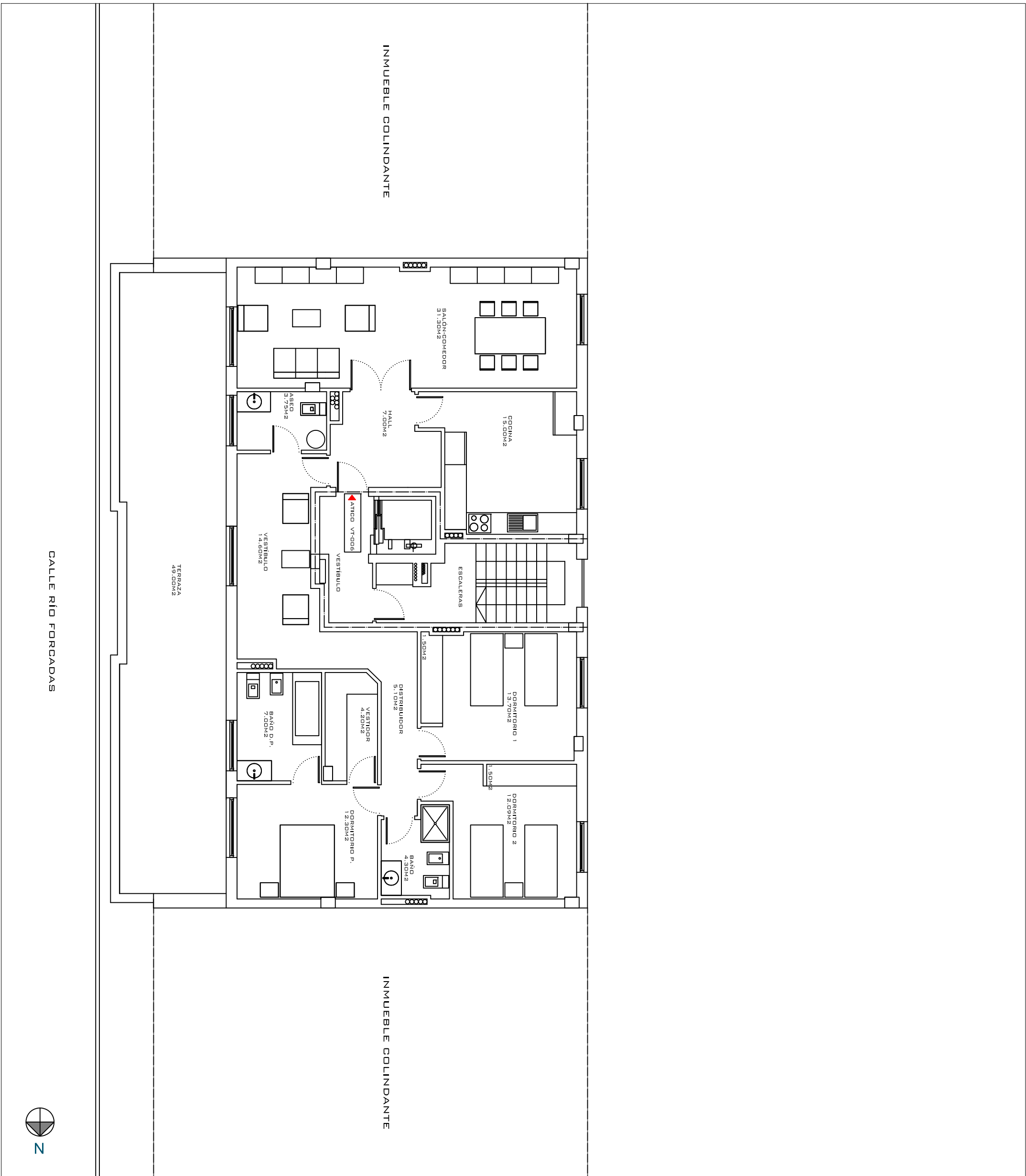

RESIDENCIAL XUBIA
13 VIVIENDAS, 1 TRASTERO, 1 LOCAL Y 11
PLAZAS DE APARCAMIENTO
CALLE RÍO FORCADAS 8-10 NARÓN

PLANTA ÁTICO

PROPIEDAD
Sareb

GESTIÓN Y COMERCIALIZA
DOMO
GRUPO

