

NOTA: El presente documento es de carácter informativo y podrá experimentar variaciones por exigencias técnicas y/o urbanísticas del proyecto. Las superficies expresadas son aproximadas, pudiendo experimentar modificaciones por razones de índole técnica en el desarrollo de la ejecución de la obra. Todo el mobiliario incluido el de la cocina, es meramente informativo. No va instalada. Los giros de las puertas y la distribución de aparatos sanitarios no son vinculantes.

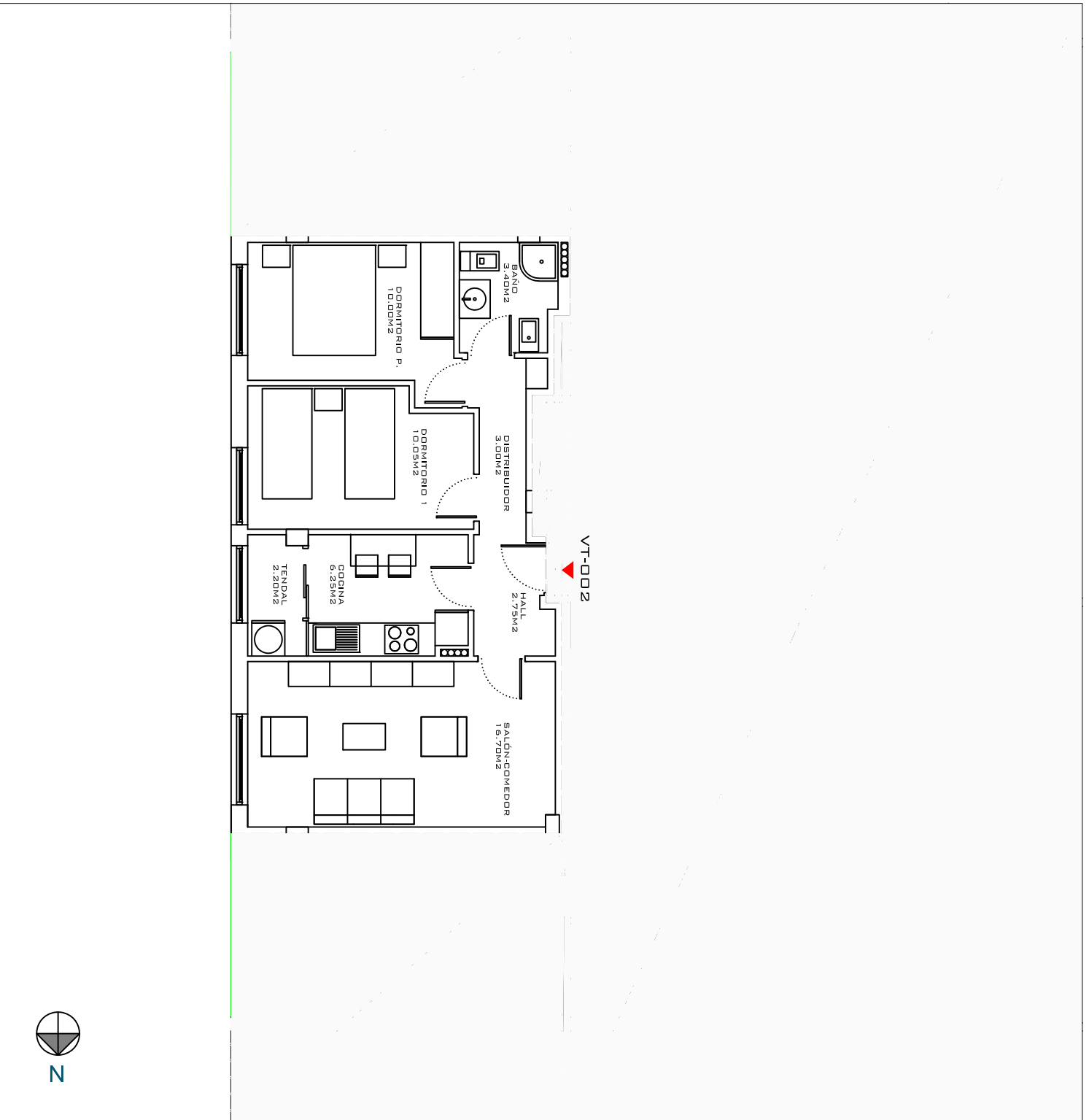

RESIDENCIAL XUBIA

13 VIVIENDAS, 1 TRASTERO, 1 LOCAL Y 11 PLAZAS DE APARCAMIENTO
CALLE RÍO FORCADAS 8-10 NARÓN

VT -002

PLANTA 1ª, 2ª, 3ª Y 4ª - LETRA B

Superficie útil interior: 54,35 m²
Superficie construida ccc: 81,33 m²

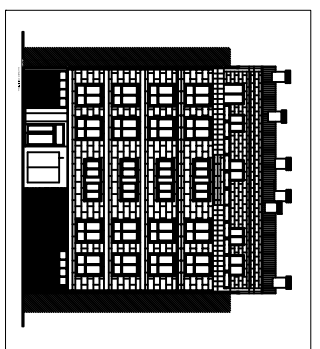
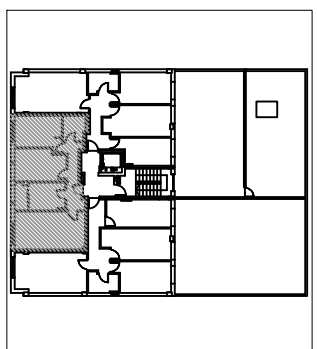

PROPIEDAD



GESTIONA Y COMERCIALIZA
DOMO
GRUPO

